

Gastro- duodenoscopie Maagonderzoek

Inleiding

Binnenkort krijgt u een onderzoek van de slokdarm, maag en twaalfvingerige darm. In deze folder leggen wij u uit wat het onderzoek inhoudt en hoe u zich thuis moet voorbereiden. Daarnaast geven wij u informatie over de gang van zaken op de dag van het onderzoek.

Het onderzoek wordt gedaan door een Maag-, Darm- en Leverarts of Internist.

Het is niet mogelijk om uw partner of uw familie mee te laten kijken tijdens het onderzoek.

Wat is een gastro-duodenoscopie?

Een gastroscopie is een onderzoek waarbij bepaalde afwijkingen of ontstekingen aan uw slokdarm, maag of twaalfvingerige darm kunnen worden opgespoord. Via de gastroscoop kan de arts ook kleine ingrepen doen. Er kunnen bijvoorbeeld stukjes weefsel worden weggenomen voor verder onderzoek (biopten). Ook kan een bloeding worden gestelpt of een vernauwing worden opgerekt. Het onderzoek wordt uitgevoerd met behulp van een endoscoop. Een endoscoop is een dunne flexibele slang.

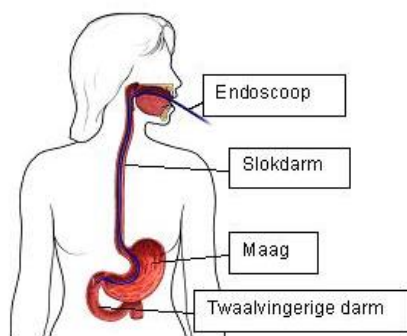

Vorbereidingen

Om het onderzoek goed te kunnen uitvoeren, moeten u slokdarm, maag en twaalfvingerige darm leeg zijn. Daarom moet u rekening houden met een aantal voorbereidingen. Wij adviseren u om op de dag van het onderzoek makkelijke (loszittende) kleding te dragen.

Nuchter

Voor het onderzoek moet u nuchter blijven, dit houdt in dat u niets mag eten en drinken en dat u niet mag roken.



Onderzoek 's ochtends:

De avond voor het onderzoek moet u vanaf **24:00 uur** nuchter blijven.



Onderzoek 's middags:

Mocht het onderzoek in de middag plaatsvinden dan mag u in de ochtend nog een licht ontbijt nuttigen. U mag tot 6 uur voor het onderzoek nog eten en drinken. Daarna moet u nuchter blijven.

Medicatie

- Als u enige vorm van **bloedverdunnende medicijnen** gebruikt, moet u dit doorgeven aan de verwijzend specialist. Eventueel moet het gebruik van deze medicatie voor het onderzoek tijdelijk worden gestaakt.
- **Gebruikt u bloedverdunners waarvoor u geprikt moet worden, neem dan voorafgaand aan het onderzoek contact met de Trombosedienst.** Het is belangrijk dat u aan hen doorgeeft dat u dit onderzoek moet ondergaan. Dit in verband met herstarten van de medicatie **na** het onderzoek. Ook moet u bij het gebruik van deze medicatie een uur voor het onderzoek bloed laten prikken om de stolling van het bloed te laten bepalen. Dit moet tijdens poliafspraak voorafgaand het onderzoek afgesproken worden.
- Eventuele medicijnen mag u gewoon innemen tot **6 uur voor het onderzoek.**
- Eventuele inhalatiemedicatie (pufjes) moet u wel blijven gebruiken.

Dag van het onderzoek

Houd er rekening mee dat er regelmatig parkeerproblemen zijn, met name tijdens de bezoeken.

Vanuit de centrale hal volgt u de bewegwijzering naar de Endoscopieafdeling (4^e verdieping) en meldt u zich aan de balie.

Omdat er op meerdere kamers onderzoeken worden gedaan, wordt u mogelijk niet op volgorde van binnenkomst geholpen. Aangezien er ook ingrepen worden uitgevoerd, moet u mogelijk langer wachten dan voor u wenselijk is. Hiervoor bij voorbaat onze excuses.

Het onderzoek

Een gastroscopie (maagonderzoek) is geen pijnlijk maar wel enigszins onaangenaam onderzoek.

De verpleegkundige komt u uit de wachtkamer halen, vertelt wat het onderzoek inhoudt en beantwoordt eventuele vragen. Als u een kunstgebit heeft dan moet dit worden uitgedaan.

In overleg kan er besloten worden u **keelverdooving** te geven. In dat geval mag u een uur na het onderzoek niets eten of drinken.

De verpleegkundige vraagt u om op uw linkerzijde op de onderzoekstafel te gaan liggen. U krijgt een bijtring tussen de tanden. Deze zit met een bandje om uw hoofd. De arts brengt de endoscoop via uw mond in de slokdarm/maag. Hiervoor moet u een paar keer slikken. Via de endoscoop kan de arts uw slokdarm-, maag- en twaalfvingerige darm bekijken op een beeldscherm. Doordat tijdens het onderzoek, via de scoop, lucht wordt ingeblazen kan het zijn dat u moet opboeren. U hoeft niet bang te zijn dat u niet meer goed kunt ademen. Bij het inbrengen en tijdens het onderzoek blijft er namelijk genoeg ruimte in de keelholte om normaal te kunnen blijven ademen.

Probeer rustig in en uit te blijven ademen. Indien nodig worden er een paar kleine stukjes weefsel weggenomen (biopsie). Daar voelt u niets van. De scoop wordt verwijderd, daarna is het onderzoek afgelopen. Na afloop kan uw keel een tijdje wat rauw en gevoelig zijn.

Duur van het onderzoek

Met de voor- en nazorg duurt het onderzoek ongeveer 15 minuten, afhankelijk of de arts een kleine ingreep moet verrichten.

Uitslag van het onderzoek

Een voorlopige uitslag krijgt u meteen na afloop van het onderzoek. De definitieve uitslag krijgt u van de arts die het onderzoek heeft aangevraagd.

Na het onderzoek

Na het onderzoek mag u weer gewoon eten en drinken. **Behalve als u keelverdooving hebt gehad, dan mag u het eerste uur niets eten of drinken.** U kunt wat last van keelpijn hebben

Risico's en complicaties

Een gastroscopie is een veilig onderzoek. Complicaties komen zeer zelden voor bij een gastroscopie. Toch bestaat er altijd een geringe kans op het verslikken in de maaginhoud. Als een behandeling plaatsvindt tijdens de scopie bestaat er een geringe kans op een bloeding of scheurtje in het slijmvlies. Een enkele keer kan een scheurtje in de slokdarm, of heel zelden in de maag ontstaan.

Wanneer moet u contact opnemen

Het is belangrijk dat u contact opneemt bij onderstaande klachten:

- Ernstige slikproblemen;
- Als u bloed ophoest/opgeeft
- koorts hoger dan 38.5°C.

Tijdens kantooruren belt u met de polikliniek Internisten, telefoonnummer 0492 – 59 59 59 of de Endoscopieafdeling, telefoonnummer 0492 – 59 59 79. Buiten de kantooruren neemt u contact op met de Spoedeisende Hulp, telefoonnummer 0492 – 59 55 71.

Vragen

Heeft u na het lezen van deze folder nog vragen dan kunt u tijdens kantooruren contact opnemen met de polikliniek Internisten/MDL-artsen of de Endoscopieafdeling. Bij dringende vragen na het onderzoek, die niet kunnen wachten tot de volgende werkdag kunt u buiten kantooruren contact opnemen met de Spoedeisende hulp.

Telefoonnummers en adressen

Endoscopieafdeling

T: 0492 – 59 59 79

Polikliniek Internisten

locatie Deurne

T: 0493 – 32 89 19

locatie Helmond

T: 0492 – 59 59 59

Spoedeisende hulp

T: 0492 – 59 55 71

Locatie Helmond

Wesselmanlaan 25

5707 HA Helmond

T: 0492 – 59 55 55

Locatie Deurne

Dunantweg 16

5751 CB Deurne

T: 0493 – 32 88 88

Locatie Gemert

Julianastraat 2

5421 DB Gemert

T: 0492 – 59 55 55

