

ERCP

Inleiding

Binnenkort krijgt u een ERCP (Endoscopische Retrograde Cholangio Pancreaticografie). Dit is een röntgenonderzoek van de afvoergang(en) van de galwegen. Een MDL-arts (maag, - darm, -leverarts) voert dit onderzoek uit. Een goede voorbereiding op dit onderzoek is belangrijk. In deze folder vindt u meer informatie.

Uw partner of uw familielid kan niet aanwezig zijn bij het onderzoek.

Wat is een ERCP?

Een ERCP is een endoscopisch onderzoek dat onder röntgendoorlichting plaatsvindt. Met behulp van een flexibele slang, endoscoop en röntgendoorlichting kunnen afwijkingen aan de galwegen en alveesklier opgespoord worden. Sommige patiënten worden meteen behandeld. Deze behandelingen worden uitgevoerd door kleine instrumenten of hulpmiddelen door het werkkanaal van de endoscoop op te schuiven. Voor dit onderzoek wordt u opgenomen in het ziekenhuis.

Het onderzoek gebeurt onder röntgenstraling; **bent u zwanger of mogelijk zwanger**, meld dit dan zo spoedig mogelijk bij de Endoscopieafdeling.

Belangrijke informatie om te melden bij de verwijzend arts

- Als u enige vorm van **bloedverdunnende medicijnen** gebruikt. Eventueel moet het gebruik van deze medicatie voor het onderzoek worden gestaakt.
- Als u een **ICD of Pacemaker** heeft.
- Als u een **hartklepafwijking of een hartklepprothese** heeft en uw cardioloog heeft geadviseerd om bij ingrepen antibiotica te gebruiken
- Als u **diabetes/suikerziekte** heeft.

Als u insuline spuit, moet u minimaal één week van tevoren met de diabetesverpleegkundige-/behandelend arts overleggen hoeveel insuline u moet spuiten op de dag voor het onderzoek en op de dag van het onderzoek.

Wij vragen u om uw insulinepen en insuline mee te nemen.

Belangrijk om te weten

Om een ERCP te kunnen doen, wordt u kortdurend opgenomen in het ziekenhuis. In de meeste gevallen mag u de dag na het onderzoek weer met ontslag. Neem uw toiletpullen en nachtkleding mee.

Nuchter

Voor het onderzoek moet u nuchter blijven, dit houdt in dat u niets mag eten en drinken en dat u niet mag roken.



Onderzoek 's ochtends:

De avond voor het onderzoek moet u vanaf **24:00 uur** nuchter blijven.



Onderzoek 's middags:

Mocht het onderzoek in de middag plaatsvinden dan mag u in de ochtend nog een licht ontbijt nuttigen. Vanaf 07.00 uur moet u nuchter zijn.

Dag van het onderzoek

U meldt zich op het afgesproken tijdstip bij de receptie op de locatie Helmond. U krijgt daar te horen op welke verpleegafdeling u wordt opgenomen. Indien u al weet op welke verpleegafdeling u wordt opgenomen kunt u zich daar op het afgesproken tijdstip melden.

Vorbereiding op de afdeling

De verpleegkundige maakt u wegwijs op de afdeling en bereidt u voor op het onderzoek.

Indien nodig wordt er nog bloed bij u afgenomen. U krijgt een infuus in de rechterarm. Wanneer u aan de beurt bent, wordt u met het bed naar de afdeling Radiologie gebracht.

Het onderzoek

U ligt tijdens het onderzoek op uw linkerszij of buik, met uw linkerarm achter de rug. Wanneer u een kunstgebit draagt, moet u dit vooraf uit doen.

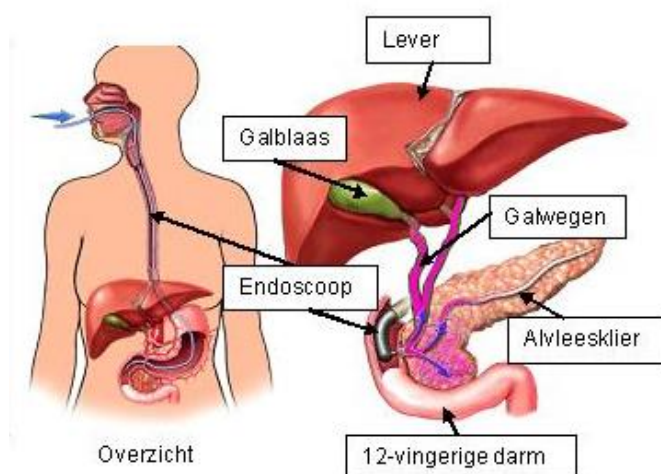

U krijgt een bijtring in de mond die met een bandje om uw hoofd op zijn plaats wordt gehouden. Voor dit onderzoek krijgt u sedatie zodat u zo min mogelijk merkt van het onderzoek. Omdat u medicijnen gaat krijgen worden er de nodige controles uitgevoerd. U krijgt een plakker op uw been die dient om stroom af te voeren. Soms wordt er namelijk wat stroom gebruikt om inwendig bij de galwegen een klein sneetje te maken. De endoscoop wordt via de maag naar de twaalfvingerige darm geschoven en vervolgens voor de uitgang van de afvoergangen van de galgang en de alvleesklier (de papil van Vater) Via de endoscoop wordt een slangetje in de afvoergang geschoven. Op deze manier wordt contrastvloeistof ingespoten. Dit maakt de verschillende afvoergangen goed zichtbaar op de röntgenfoto's. Op deze manier kan de arts de vernauwingen en stenen opsporen.

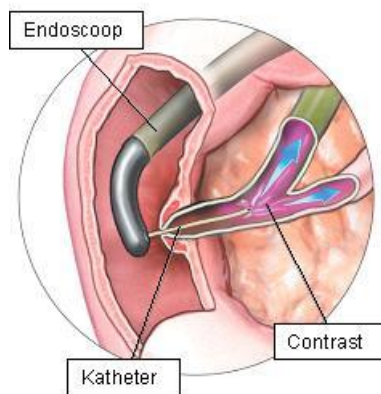

Duur van het onderzoek

Het onderzoek duurt ongeveer 30 tot 45 minuten.

Na het onderzoek

De arts die het onderzoek heeft uitgevoerd deelt u de voorlopige uitslag mee. De arts noteert de voorlopige uitslag ook op het nazorgformulier. De definitieve uitslag krijgt u van de arts die het onderzoek heeft aangevraagd.

De medicijnen die u toegediend krijgt, veroorzaken ook na het onderzoek nog enige sufheid en vergeetachtigheid. U moet na het onderzoek nog even uitslapen. U wordt in bed naar de dagverpleging gebracht. De verpleegkundige daar voert de nodige controles bij u uit.

Vanuit de dagverpleging gaat u weer naar uw eigen kamer. U kunt na het onderzoek wat last hebben van keelpijn.

Eten en drinken na het onderzoek

U mag **tot 2 uur na het onderzoek** niet eten, drinken of roken. Daarna mag u weer helder vloeibaar drinken. Helder dranken zijn dranken waar u doorheen kunt kijken bijvoorbeeld:

- Water (met of zonder smaak)
- Kruiden- of vruchtenthee
- Helder appelsap
- Helder sportdranken
- Helder bouillon

De volgende ochtend mag u weer gewoon eten en drinken, mits u geen buikklachten heeft.

Telefoonnummers en adressen

Polikliniek Internisten
locatie Deurne
T: 0493 – 32 89 19
locatie Helmond
T: 0492 – 59 59 59

Endoscopieafdeling
T: 0492 – 59 59 79

Spoedeisende hulp
T: 0492 – 59 55 71

Locatie Helmond
Wesselmanlaan 25
5707 HA Helmond
T: 0492 – 59 55 55

Locatie Deurne
Dunantweg 16
5751 CB Deurne
T: 0493 – 32 88 88

Locatie Gemert
Julianastraat 2
5421 DB Gemert
T: 0492 – 59 55 55

